JAMAJKA NZ N

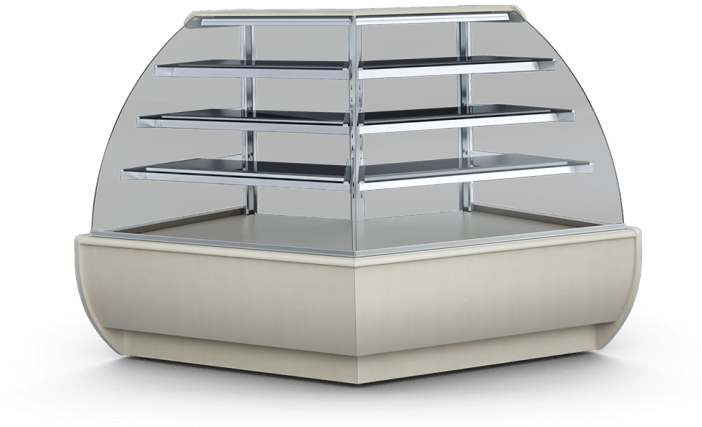

Temperaturbereich:

Aggregat:

Kühlmittel:

Name	JAMAJKA NZ45 N	JAMAJKA NZ90 N
Code	JA104N	JA105N
Länge	1230	2210
Höhe	1370+/10	1370+/10
Tiefe	833	1010
Volumen	230	460
Ausstellungsfläche [m²]	1,2	2,3
Gesamtanzeigefläche (TDA) [m²]	-	-
Temperaturbereich [°C]	-	-
Temp.klasse	-	-
Klima-Klasse	-	-
Energie-Effizienzklasse	-	-
Kältemedium	-	-
Verdampfertemperatur	-	-
Kälteleistung	-	-
Nennleistung	230/50Hz	230/50Hz
Nennleistung [W]	69	138
Energieverbrauch [kWh/24h]	1	1,9

Standard

Neutralgerät (ohne Kältesystem)

Gehäuse aus Holz – Farbauswahl möglich (IGLOO – Farbmuster)

Holzseitenteile – Farbauswahl möglich (IGLOO – Farbmuster)

Innengestell silbern – oder goldbeschichtet (IGLOO – Farbmuster)

Glasauslagen höhen – und neigungsverstellbar

Untere Ablage aus Holz – Farbauswahl möglich (IGLOO – Farbmuster)

Gebogene und klappbare Frontverglasung

Beleuchtung je Ablage – LED – Leuchtstoffröhre (für Backwaren)

Höhenverstellbare Ausgleichsfüße

Optionen

Gerät geeignet für individuellen Verbau (ohne Holzgehäuse)

Holzseitenteile – Farbauswahl möglich (IGLOO – Farbmuster)

Außenverkleidung aus rostfreiem Blech

Innengestell aus rostfreiem Blech für das Modul NZ45

Innengestell aus rostfreiem Blech für das Modul NZ 90

Untere Ablage aus rostfreiem Blech
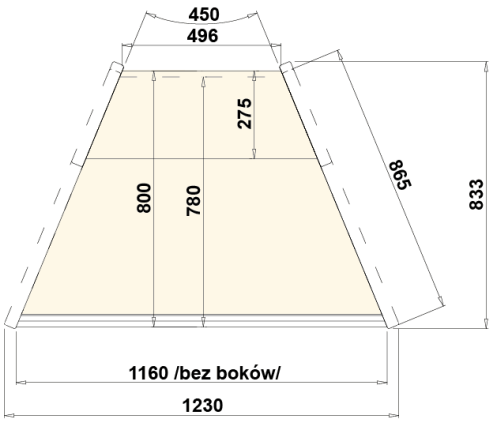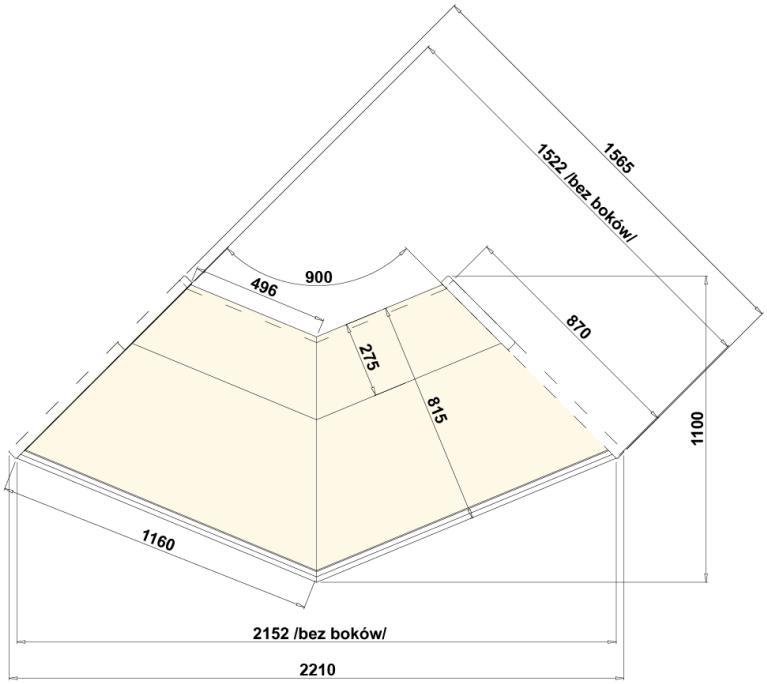
Wechselfarbiger Lichtleiter für die Frontleiste