SANTIAGO NZ W

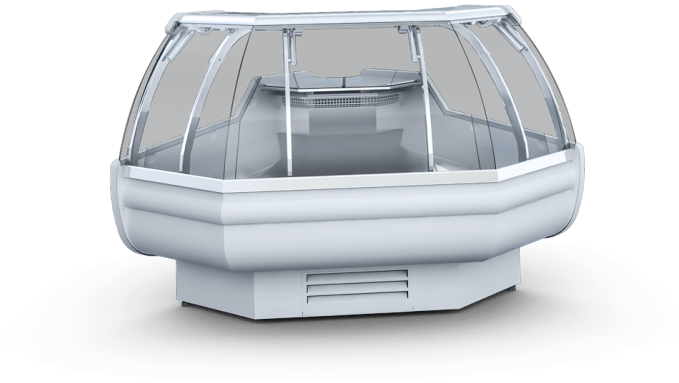

Plage de température: **+1ºC/+10ºC**

Groupe frigorifique: **Logé**

Agent frigorigène: **R134a / R290**

Nom	SANTIAGO NZ W
Code	SA106W
Longueur [mm]	1380
Hauteur [mm]	1225+/10
Profondeur [mm]	1190
Capacité [dm3]	170
Display area [m²]	1,1
Surface d'exposition (TDA) [m²]	-
Plage de température [°C]	(+1 ± +10°C)
Classe de température	-
Classe climatique	-
Classe d'efficacité énergétique	D
Agent frigorigène	R134a / R290
Température d'évaporation To [°C]	-10
Demande de puissance [W/mc]	400
Alimentation [V]	230/50Hz
Rated power [W]	363
Consomation d`energie [kWh/24h]	3,7

Standard

- groupe logé
- froid ventilé
- corps extérieur en acier revêtu en blanc (côté service)
- fronton et socle en acier revêtu – possibilité de choisir la couleur (motif IGLOO)
- isolation en mousse de polyuréthane injectée
- exposition en inox
- réserve en inox
- plan de travail en granit gris (épaisseur: 20mm)
- profilé alu anodisé, argent ou doré (pochoir IGLOO)
- vitre frontale relevable via pistons
- fermeture en plexiglas
- éclairage LED (rose)

bumper – couleur au choix (pochoir IGLOO)

joues isolées en matière ABS – couleur au choix (pochoir IGLOO)

pieds réglables à niveler un dispositif

dégivrage automatique

vidange manuelle des eaux de dégivrage

regulateur électronique avec affichage digital (IGLOO)

alarme sonore de pollution du condenseur ou d'arrêt de travail du ventilateur

Options

corps extérieur en inox (côté service)

couleur du fronton – couleur au choix (pochoir IGLOO)

couleur du socle – couleur au choix (pochoir IGLOO)

exposition inox à 2 gradins

exposition inox à 3 gradins

étagère supplémentaire vitrée

exposition en inox AISI 304

réserve en inox AISI 304

évaporateur laqué

plan de travail en granit Balmoral (épaisseur 20mm)

plan de travail en granit noir (épaisseur 20mm)

plan de travail en inox isolé

tube LED (jaune)

kit roulettes

réévaporation automatique

régulateur eléctronique supplémentaire

enregistreur de la température + logiciel

câble d’enregistreur de la thempérature

tablette repose – sac (profilé alu anodisé, argent ou doré)

séparateur mobile (vitré, bas, avec support, dans l'espace d'exposition)

séparateur fixe supérieur (vitré, haut, dans l'espace d'exposition)

séparateur fixe (vitré, haut, dans l'espace d'exposition et réserve)

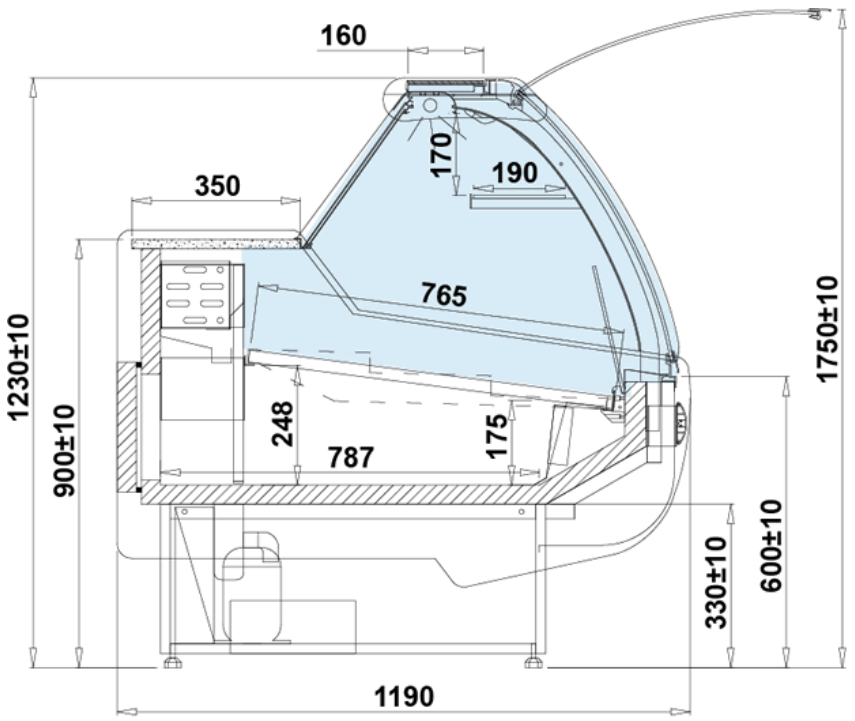
160
350
170
190
765
1230±10
900±10
248
787
175
1750±10
600±10
330±10
1190

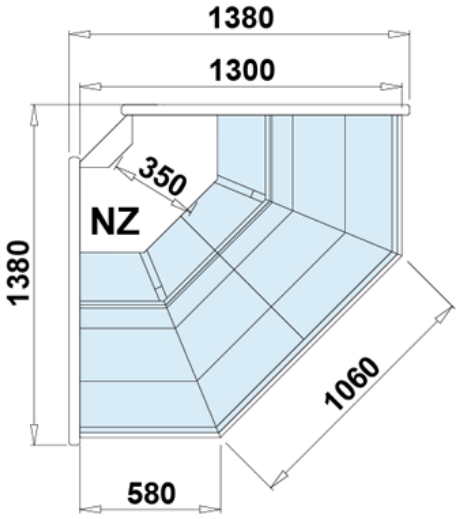
1380
1300
350
NZ
1380
1060
580